

PLANTA BAIXA DE ÁGUA PLUVIAL – SETOR 02  
ESCALA 1:50

LEGENDA	
AP	ÁGUA PLUVIAL
TE	TE
JOELHO DE 90°	JOELHO DE 90°

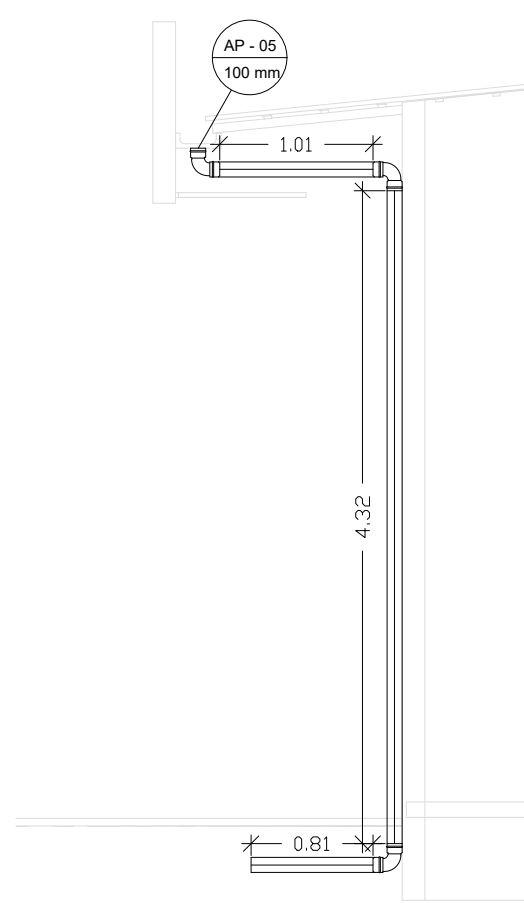

CORTE ESQUEMÁTICO AP-05  
ESCALA 1:50

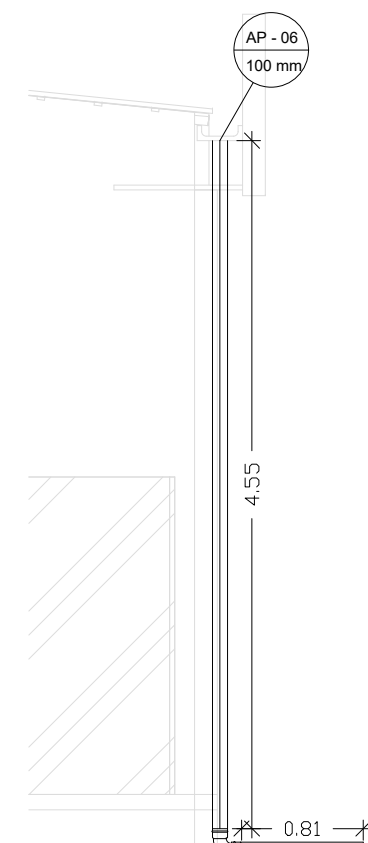

CORTE ESQUEMÁTICO AP-06  
ESCALA 1:50



**PROJETO ÁGUA PLUVIAL SETOR 02**

PROJETO  
NÚMERO: 001/2023

OBRA: INSTITUCIONAL - SESC LER

RT. PROJETO:	PROPRIETÁRIO:
DOMINGOS J. DA COSTA ENG. CIVIL CREA-TO nº 211808/D	SESC LER - Unidade Porto Nacional - TO CNPJ: 004.507.611-18

RT. EXECUÇÃO:	DECLARO QUE A APROVAÇÃO DESSE PROJETO NÃO IMPLICA NO RECONHECIMENTO POR PARTE DA PREFEITURA DO DIREITO DE PROPRIEDADE DO TERRENO
---------------	--

DESENHO: ENG. MURYLO RODRIGUES CÂNDIDO DE OLIVEIRA  
CONTEÚDO: PLANTA BAIXA AP, LEGENDA, DETALHES E CORTES ESQUEMÁTICOS

LOCALIZAÇÃO: RUA NOVE, S/N, SETOR: NOVO PLANALTO  
MUNICÍPIO: PORTO NACIONAL-TO      ESTADO: TO      DATA: DEZ./2023

ESCALA: INDICADA	REVISÃO:	ÁREAS:	PRANCHA: 2/2
---------------------	----------	--------	-----------------